

Bat " Gd "

PC INFANTO-JUVENILE SUD

REZ DE CHAUSSEE

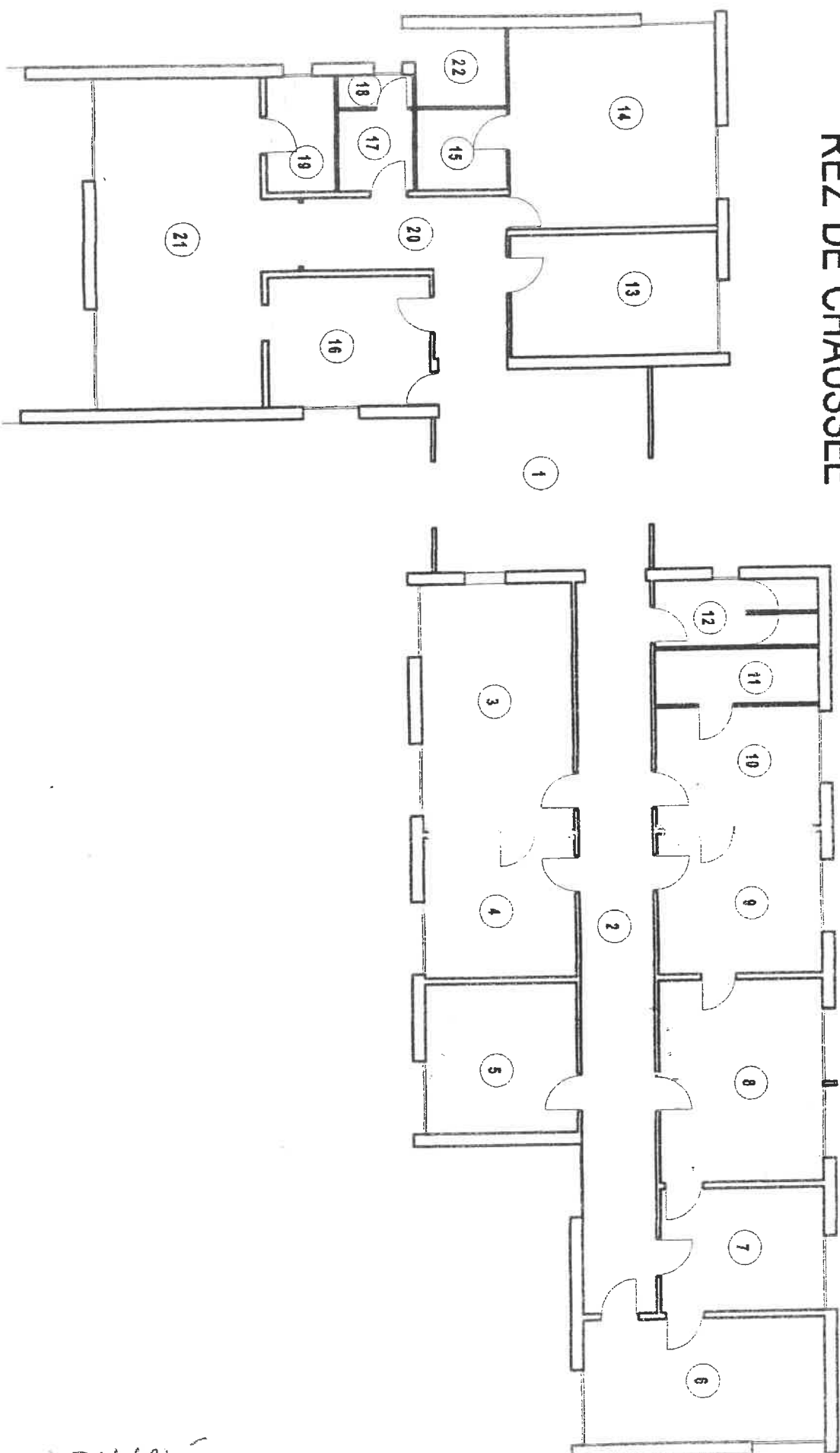

Handwritten signature

OBSERVATIONS

N°

NATURE DES OBSERVATIONS

PC INFANTO JUVENILE SUD - GD

1

Les dalles de sol des locaux 5 +- 6 – 7 – 8 13 – 14 – 15 – 16 – 19 et 21 sont en vinyl amiante.

IMMEUBLE : PC Infanto Juvenile Sud - GD

Niveau	Localisation	Parois verticales intérieures et enduits				Planchers, plafonds et faux-plafonds				Conduits, canalisations et équipements					Trémie ascenseur, monte-charge		Autres (à préciser)	N° Observation		
		Murs et poteaux	Flocages	Cloisons, gaines et coffres verticaux	Enduits projetés	Panneaux de cloison	Flocages	Enduits projetés	Panneaux collés ou vissés	Panneaux	Faux-plafonds	Planchers	Calorifuges	Conduits fluides	Clapets Volets CF	Portes CF			Vide-ordures	
0	Entrée 1	/		/	/		/	/	/	/	/	/	/	/	/	/	/	/	/	
0	Circulation 2	/		/	/		/	/	/	/	/	/	/	/	/	/	/	/	/	
0	Salle 3 / 4	/		/	/		/	/	/	/		/	/	/	/	/	/	/	/	
0	Bureau 5	/	/	/	/	/	/	/	/	/	R	/	/	/	/	/	/	/	/	1
0	Bureau 6	/		/	/		/	/	/	/	R	/	/	/	/	/	/	/	/	1
0	Bureau 7	/		/	/		/	/	/	/	R	/	/	/	/	/	/	/	/	1
0	Bureau 8	/	/	/	/	/	/	/	/	/	R	/	/	/	/	/	/	/	/	1
0	Salle 9 / 10	/		/	/		/	/	/	/	/	/	/	/	/	/	/	/	/	
0	Sanitaires 11 / 12	/		/	/	/	/	/	/	/		/	/	/	/	/	/	/	/	
0	Salle 13	/		/	/		/	/	/	/	R	/	/	/	/	/	/	/	/	1
0	Salle 14	/	/	/	/	/	/	/	/	/	R	/	/	/	/	/	/	/	/	1
0	Salle 15	/	/	/	/	/	/	/	/	/	R	/	/	/	/	/	/	/	/	

Légende :
 Ax : Matériau ayant fait l'objet d'un prélèvement positif (amiante)
 Nx : Matériau ayant fait l'objet d'un prélèvement négatif (sans amiante)
 Cx : Matériau analysé antérieurement et avec amiante
 Px : Matériau analysé antérieurement et sans amiante

V : Matériau contenant de l'amiante reconnu visuellement
 R : Matériau susceptible de contenir de l'amiante non prélevé
 / : Elément non existant
 T : Elément existant ne contenant pas d'amiante

Exemple : A1 – prélèvement n° 1 contenant de l'amiante après analyse.

IMMEUBLE : PC Infanto Juvenúle Sud - GD

[illegible]

Légende :

Ax	: Matériau ayant fait l'objet d'un prélèvement positif (amiante)	V	: Matériau contenant de l'amiante reconnu visuellement
Nx	: Matériau ayant fait l'objet d'un prélèvement négatif (sans amiante)	R	: Matériau susceptible de contenir de l'amiante non prélevé
Ox	: Matériau analysé antérieurement et avec amiante	f	: Élément non existant
Px	: Matériau analysé antérieurement et sans amiante	T	: Élément existant ne contenant pas d'amiante

Exemple : A1 : prélèvement n° 1 contenant de l'amiante après analyse.